



EichenBau



Beispiel 1

Deventer, Niederlande

Allgemeine Daten

Stadt	<i>Stadtname</i>
Straße	<i>Straßenname</i>
Hausnummer	123
Anzahl der Zimmer	4

Technische Informationen

Zustand der Zimmer. *Die Decke zeigt Anzeichen von Wasserschäden.*

123 - Deckenschablone für Schlafzimmer (624F31)

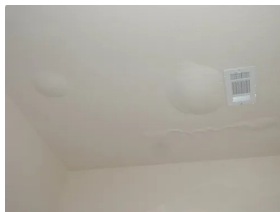

Zustandseingang *Gut gepflegt und in gutem Zustand.*

Datum der Lösung: *30/05/2024*

Unterschrift

EichenBau

Mieter

BEISPIEL

2



Office



Ed Controls
Adresse



EichenBau
Adresse

www.eichenbau.de

Projektnummer: **xxxx-yyyy**
Lieferung durch: **Name**
Audit ID: **XXXXX**

Projektdaten**Büro**Projektnummer
:

Projektname:

Liefertermin: **dd-mm-yyyy**Adresse: **Straße 1**Lieferung durch: **Name**Postleitzahl: **XXXX AB**Manager: **Name**
Name@email.de
+31 6 12 34 56 78Stadt: **Deventer**Land: **Niederlande**Ingenieur: **Name**
Name@email.de
+31 6 12 34 56 78Auftraggeber: **Ed Controls**Repräsentativer
Auftraggeber: **Name****Übersicht über die Fangpunkte**Allgemeine Bemerkungen: **Alle Probleme müssen vor Ende der Woche gelöst werden**

ticket xxxxxx



ticket xxxxxx



ticket xxxxxx

Informierte Parteienname@edcontrols.de

Unterschriften

im Namen des
Auftraggebers

name

im Namen von
Dutchview

name

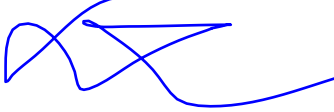

Lagerraum ausräumen

ticket ID: xxxxxx

Verantwortlich : name@gmail.de

Erstellt am: dd-mm-yyyy

Lösen Sie vor: dd-mm-yyyy

Der Lagerraum muss dringend entrümpelt werden

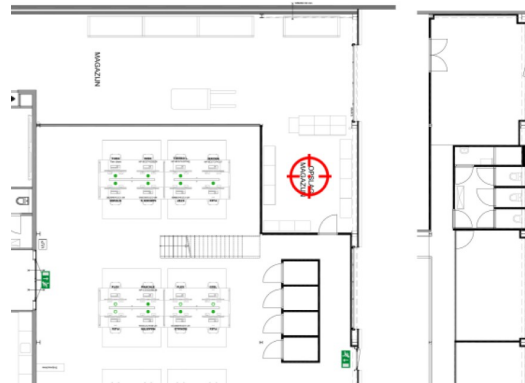



Auflösung

Aufgelöst am: **dd-mm-yyyy**

Aufgelöst durch: name@gmail.de

Mit diesem Chaos kann man nirgendwo anfangen!

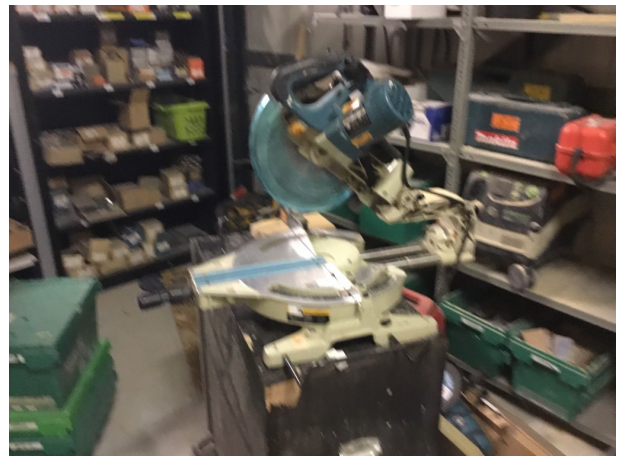

Klimaanlagen einwählen

ticket ID: XXX

Verantwortlich : **name@gmail.com**

Erstellt am: **dd-mm-yyyy**

Lösen Sie vor: **dd-mm-yyyy**

Klimageräte müssen vor der Eröffnung getestet und eingestellt werden

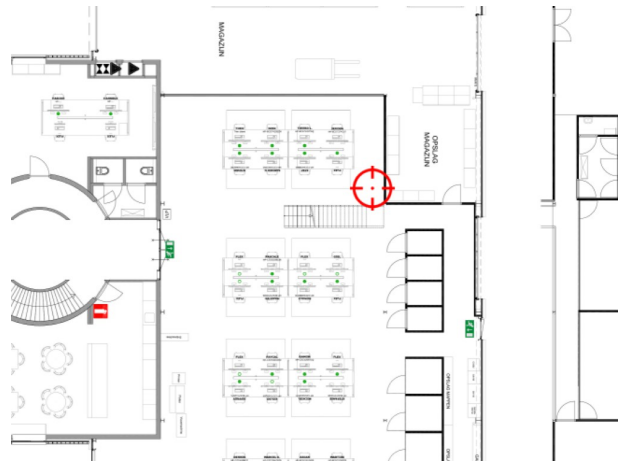

Auflösung

Aufgelöst am: **dd-mm-yyyy**

Aufgelöst durch: **name@gmail.com**



Airco hat sich eingewählt und hier einige weitere Bemerkungen, um den Kommentarraum zu füllen

Einbau von Glastüren

ticket ID: yyyyyy

Verantwortlich : name@gmail.de

Erstellt am: dd-mm-yyyy

Lösen Sie vor: dd-mm-yyyy

2 Glastüren, die nach dem Austausch der Scharniere eingebaut werden



TICKETBERICHT



Projektname

Beispiel 3

Datum Bericht

29.04.2024

Verfasser

hansmuller@eichenbau.de

Hinweise

Dieser Bericht stellt die während der Begehung erkannten bzw. behandelten Punkte dar. Die Verantwortlichkeit für die fachgerechte Errichtung der Bauarten bzw. Einbau der Bauprodukte und Bausätze verbleibt bei den Facherrichtern.

Um eine effektive Prüfung zu ermöglichen wird darum gebeten die brandschutztechnischen Eignungsnachweise der eingesetzten Bauprodukten / Bauarten / Bausätze vorab zu übermitteln.

Dieses Dokument darf nur vollständig und unverändert verteilt und vervielfältigt werden. Die Veröffentlichung darf nur mit Zustimmung der Endreiß Ingenieurgesellschaft mbH erfolgen.

Legende



Dokumentationspunkt / Abgemeldeter Mangel/ Hinweis
(Punkte, welche zur Dokumentation bzw. als Hinweis erfasst wurden sowie freige-meldete Beanstandungen)



Mangel
(Mangel- und Hinweispunkte sind der Endreiß Ingenieurgesellschaft mbH in Textform freizumelden dies ist direkt in EdControls per Webzugang oder per E-Mail möglich, Bilder sind nur auf Nachfrage erforderlich, für die Freimeldung per E-Mail bitte die jeweilige Ticketnummer mit angeben)



Ticket erstellt, aber noch nicht weiterbearbeitet



Mangel/Hinweis

Brandschutzabschluss

Beschreibung

Bei der Begehung am 01.03.2023 wurde festgestellt, dass das Prüfintervall des Brandschutzabschlusses augenscheinlich überschritten ist.

Maßnahme:

Durch ein Fachunternehmen muss die Tür geprüft, und ggf. Instand gesetzt werden.

Fälligkeit:

Verantwortliche:

Konsultiert:

OG2



Ticket ID 00000



OG2